

A questão abaixo foi resolvida em vídeo pela Equipe de Ensino do Colégio e Curso Pré-Vestibular _A_Z, líder em aprovação nas carreiras mais concorridas, com ensino de alta qualidade e atendimento personalizado. Acesse o site deaaz.com.br/videos-deaaz e procure pelo **CÓDIGO** abaixo. Conheça outros materiais de preparação para o vestibular e o ENEM em <http://deaaz.com.br>.

CÓDIGO: G0112

QUESTÃO

(UERJ 2015 – Exame de Qualificação)

Observe nas imagens a área urbanizada em quatro metrópoles nos anos de 1990 e de 2000.

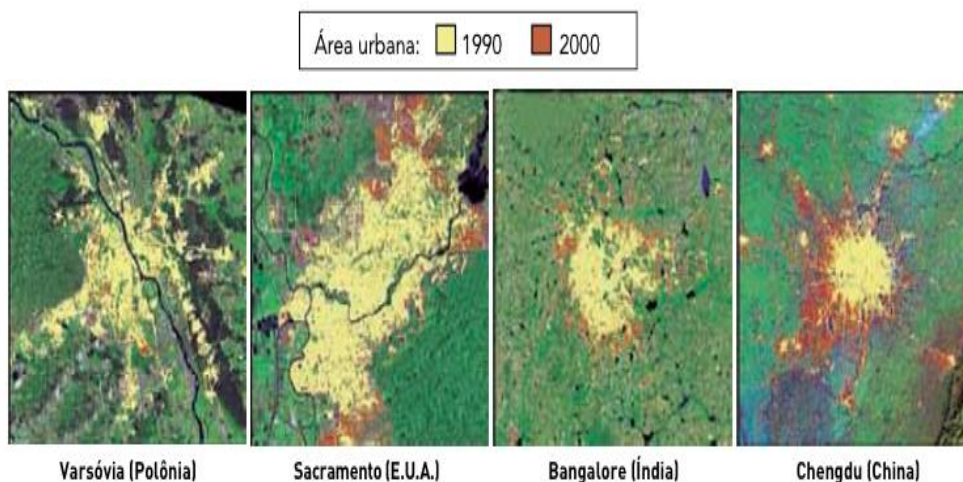

Adaptado de O Globo Amanhã, 11/06/2013.

No período 1990-2000, o processo de periferização ocorreu de forma mais intensa na área metropolitana de:

- a) Varsóvia
- b) Chengdu
- c) Bangalore
- d) Sacramento